OLÁ, AGENTE SECRETO.

Precisamos da tua ajuda
numa missão importante.
Bem, a tua e a de toooodos
os teus amigos e familiares.

Aceitas a missão?

mr. wonderful*

O OBJETIVO

Capturar o Coronavírus

Um bichinho antipático que é tão pequeno que nem sequer podemos vê-lo.

ALGUNS OUTROS AGENTES JÁ CONSEGUIRAM DESCOBRIR ALGUMAS COISAS SOBRE ELE:

mr. wonderful*

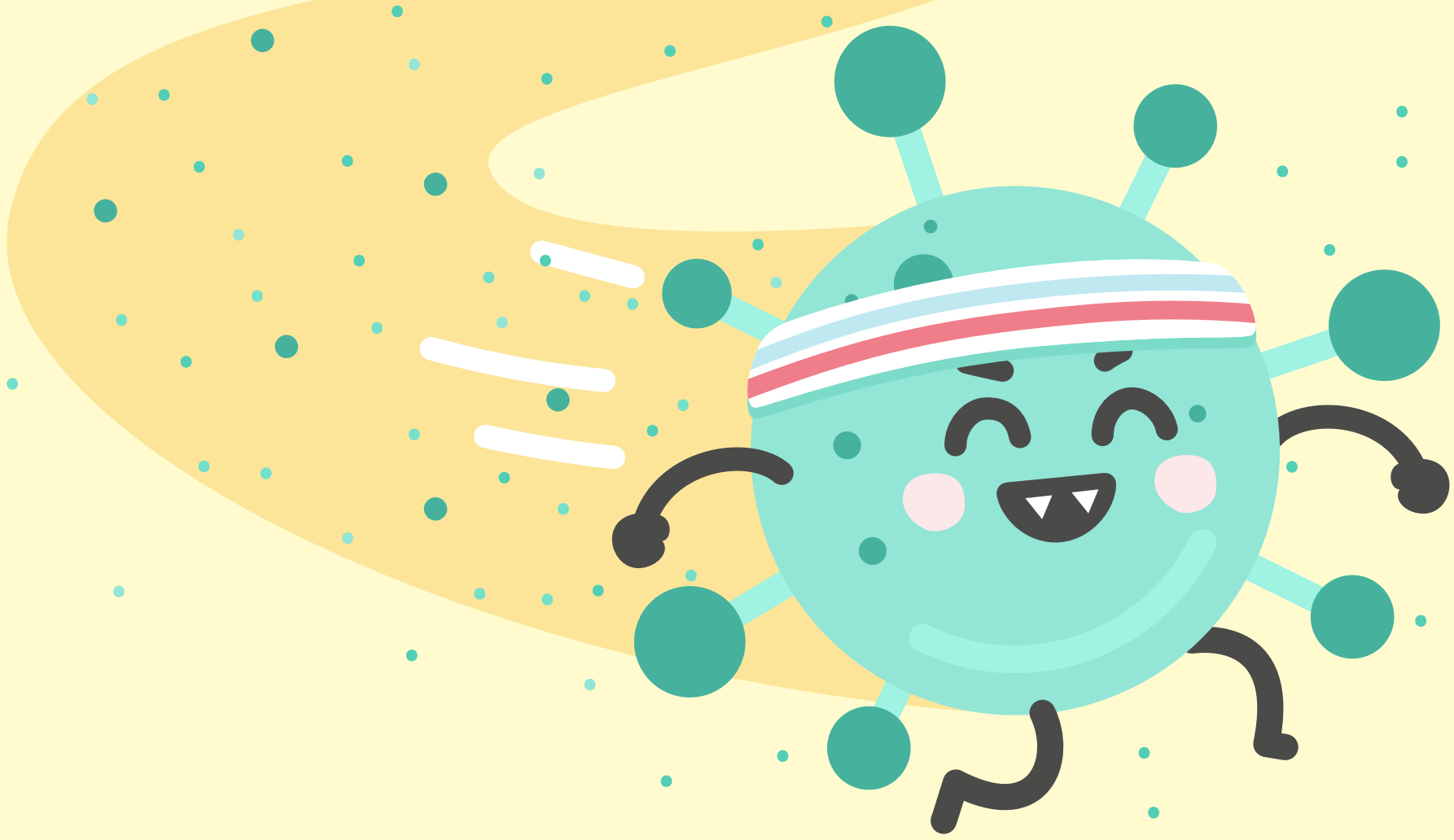

Move-se ainda mais rápido do que tu quando te dizem que há bolo de chocolate na cozinha e que só sobrou uma fatia.

mr. wonderful*

Adooooora viajar e
ver o mundo.

mr. wonderful*

É muito animado e gosta de saltar de festa em festa. Quanto mais gente houver, melhor para ele.

mr. wonderful*

Adora colar-se
às pessoas.
É muito chato!

mr. wonderful*

PORQUE É QUE NOS FAZ MAL?

Porque quando o apanhas, ficas a sentir-te fraco, com tosse, febre e custa-te mais respirar. Como quando apanhas um resfriado e tens de ficar em casa.

mr. wonderful*

ENTÃO, QUE VAMOS FAZER?

Vamos deixá-lo sozinho para que se aborreça e.. ZÁS!
Vamos capturá-lo e estudá-lo para encontrarmos uma forma de vencê-lo. É uma boa ideia, não é?

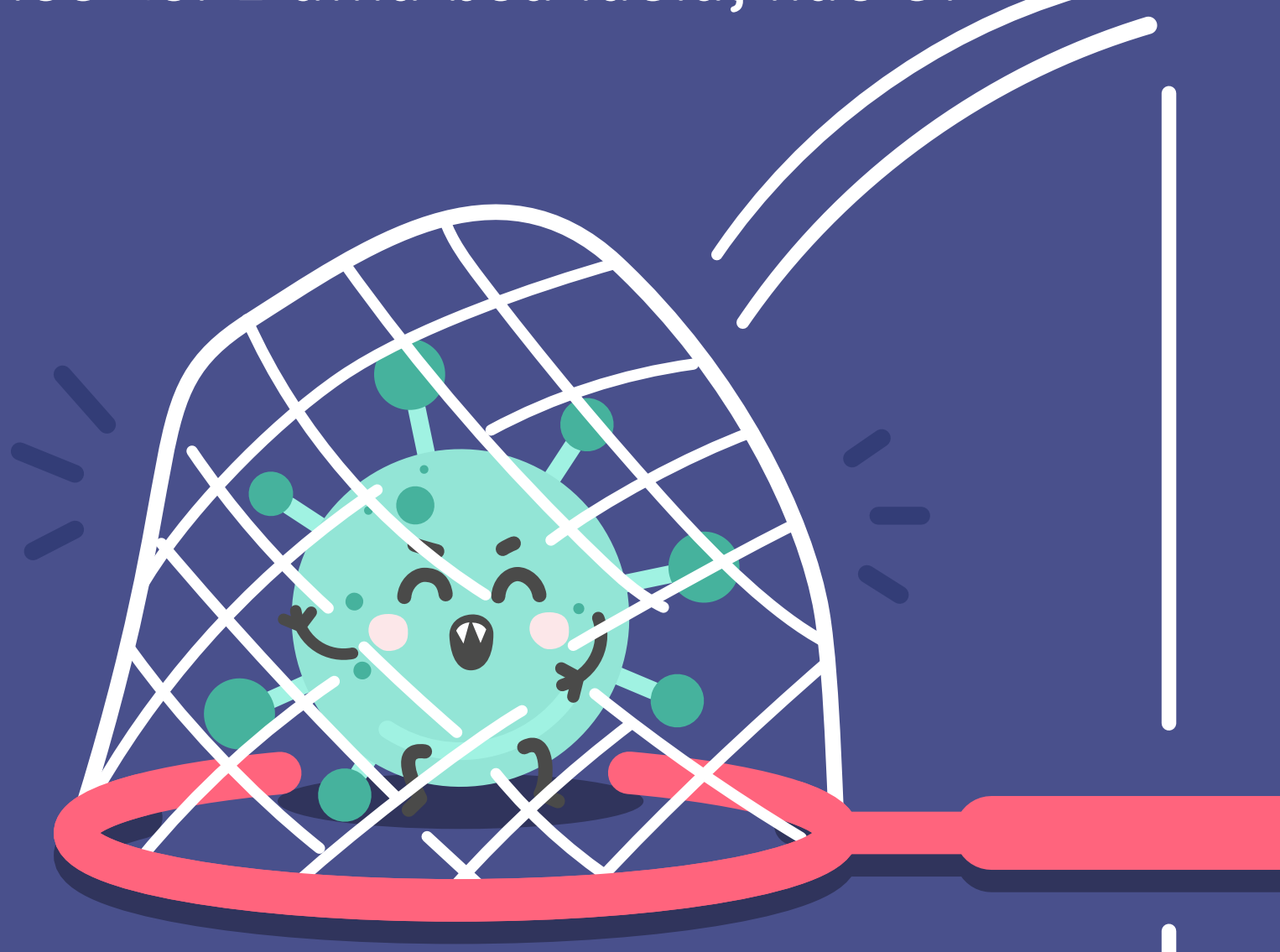

Por isso, é possível que nos próximos dias não possas ir à escola, visitar os teus amigos ou ir brincar ao parque.
Mas lembra-te da tua missão!

mr. wonderful*

Temos uma arma secreta para evitar que apanhes este vírus tão chato:
lavar muuuuito bem as mãos com água e sabão sempre que os teus pais disserem.

IMPORTANTE:
DEVE DAR TEMPO PARA CONTARES ATÉ 20

Então,
vamos lá começar a missão.
CONFIAMOS EM TI, AGENTE!

mr. wonderful*